

**RED DE SERVICIO PARA LA ATENCIÓN
DE LA INFECCIÓN RESPIRATORIA AGUDA**

ATLÁNTICO

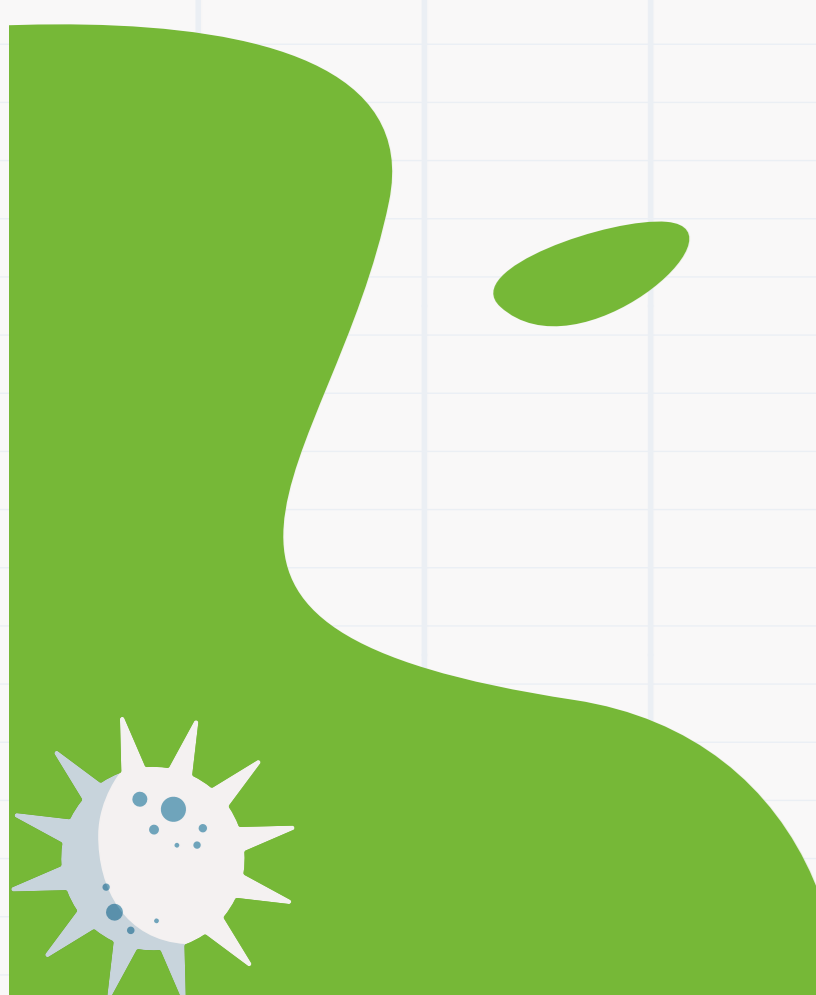

VIGILADO Supersalud
Línea de Atención al Usuario: 6500870 - Bogotá, D.C.
Línea Gratuita Nacional: 018000910383

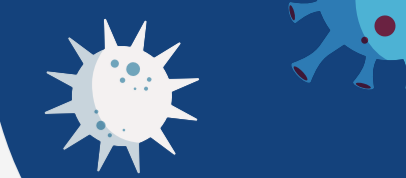

MUNICIPIO	NOMBRE DE LA IPS	LÍNEA FIJA	LÍNEA CELULAR	CORREO ELECTRÓNICO	DIRECCIÓN
Barranquilla	MIREN BARRANQUILLA IPS S.A.S.	CALL CENTER 3532257	3185324761 opción 2	cegreg@miredips.org	CALLE 47 A N° 3A SUR 20
Barranquilla	CLÍNICA DE LA COSTA LTDA.		3003146328 / 3013943231	comitede infecciones@clinicadelacosta.com	Cra. 50 #80-90
Barranquilla	CLÍNICA CENTRO		3022464781 / 3128758510	epidemiologia@a.clinicacentrosa.co/calidad@c.clinicacentrosa.co	Calle 40#41-110
Barranquilla	CLÍNICA GENERAL SAN DIEGO S A S		311 4074797	epidemiologia@clnicasandiego.co / directormedico@clnicasandiego.com	Cl. 51 #39-7
Barranquilla	CLÍNICA PORTOAZUL S.A		3135828663		KM2 Vía, Barranquilla, Puerto Colombia
Barranquilla	CLÍNICA SAN IGNACIO LIMITADA	3852438	3016325829	coordinacionmedica@clnicasanignacio.org / calidad@clnicasanignacio.org	CALLE 76 # 6B-36
Barranquilla	FUNDACIÓN CAMPBELL		3004933778	centralreferencia@clinicacampbell.com.co	Cl. 31 #14-118
Barranquilla	FUNDACIÓN HOSPITAL UNIVERSIDAD DEL NORTE	3715661		notificacionhun@uninorte.edu.co / hmacareno@uninorte.edu.co	Cl. 23a #26-17
Barranquilla	FUNDACIÓN HOSPITAL UNIVERSITARIO METROPOLITANO		3042187219	bebypachecof@gmail.com	Cra. 42F #75B-18
Barranquilla	ORGANIZACIÓN CLÍNICA GENERAL DEL NORTE S A		3114194479 / 3007747723	dirmedica@clinicageneraldelnorte.com / jose.charris@clinicageneraldelnorte.com	Cra. 48 #No. 70 – 38
Barranquilla	CLÍNICA SAN MARTÍN BARRANQUILLA LTDA	3614600 Ext 133	3116792754	vigiepi@csmbq.com	CRA 43 # 70-106
Barranquilla	ESE HOSPITAL NIÑO JESÚS DE BARRANQUILLA		3205727627	auditoria@eseninojesusbq.gov.co	Cr75 79 B-50
Barranquilla	UNIÓN TEMPORAL NINO JESÚS DE BARRANQUILLA MACSA	3732696	3015617133	diradministrativa@macsa.co	Cr75 79 B-50
Malambo	ESE HOSPITAL LOCAL MALAMBO	Call Center: (5) 3162210 (5) 3162211 / (035) 3162206	314 5410393	ninfanavasvillarreal@hotmail.com meruac@hotmail.com	Cl. 10 #23 - 93
Candelaria	ESE HOSPITAL LOCAL CANDELARIA	3042168349	3215623093 / 3102761817	candelariatlantico@hotmail.com / norela1985@gmail.com	Calle 15 N° 22 - 21
Campo de la Cruz	ESE HOSPITAL LOCAL CAMPO DE LA CRUZ	(5)8797578	3153780074	esecampodelacruz@gmail.com / nayethv@gmail.com	CALLE 10 4 09
Juan De Acosta	ESE HOSPITAL LOCAL JUAN DE ACOSTA	(5) 3770000	3165241921	hospitaljuandeacosta@gmail.com / dra.ameliaospino@gmail.com	Barrio el Vaivén / Calle 7 # 4A-39
Galapa	ESE HOSPITAL LOCAL GALAPA		3116821272	marialehdez123@hmail.com	Cl. 12 # 14-20
Repelon	ESE HOSPITAL LOCAL REPELON	(035) 8709985	3042424694	esehospitalderepelon@hotmail.com	CALLE 8 # 9 - 22
Sabanagrande	ESE HOSPITAL LOCAL SABANAGRANDE	(5)8791402 - 8712511	3152566345 / 3022158880	esesaludsabanagrande@hotmail.com	CARRERA 11 9 50
Sabanalarga	ESE HOSPITAL DEPARTAMENTAL DE SABANALARGA	(035) 3160996	3122932675	sivigilahds@hotmail.com / promocion.prevencion2016@gmail.com	Cl. 27 #9-95
Sabanalarga	CLÍNICA SAN RAFAEL LTDA		3004754938	elissabethrb31@gmail.com	Cl. 20 #16-42
Sabanalarga	SAIS IPS S.A.S.	(035) 878213	312 8835826	admisionessaisipsabanalarga@hotmail.com	CALLE 25 # 8-25
Soledad	ESE HOSP MATERNO INFANTIL CIUDADELA METROP DE SOLEDAD	"(035) 3793333	3003498275	chellysandoval20@gmail.com	Cr 40 33-06
Soledad	CLÍNICA PORVENIR LTDA.	018000955590"	3046244075 / 3046774884	cm@clinicaporvenir.com.co/archivo@clinicaporvenir.com.co	Cl. 18 #34-18 Soledad
Soledad	FUNDACIÓN CLÍNICA MATERNO INFANTIL ADELA DE CHAR		3012942351	auditor@cadelachar.com.co / epidemiologia@cadelachar.com.co	CALLE 47 ENTRE CARRERA 6 C Y 7
Soledad	HOSP DPTAL JUAN DOMÍNGUEZ ROMERO ESE SOLEDAD	(035) 3793333	3157462086	vividiaz04@hotmail.com	Cl. 15 #2160

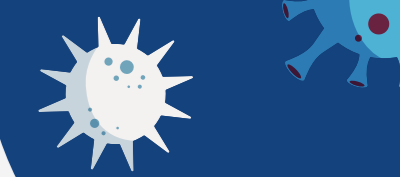

MUNICIPIO	NOMBRE DE LA IPS	LÍNEA FIJA	LÍNEA CELULAR	CORREO ELECTRÓNICO	DIRECCIÓN
Barranquilla	MIREN BARRANQUILLA IPS S.A.S.	CALL CENTER 3532257	3185324761 opción 2	cegraf@miredips.org	CALLE 47 A N° 3A SUR 20
Barranquilla	CLÍNICA DE LA COSTA LTDA.		3003146328 / 3013943231	comitedeinfecciones@clinicadelacosta.com	Cra. 50 #80-90
Barranquilla	CLÍNICA PORTOAZUL S.A		3135828663		KM2 Vía, Barranquilla, Puerto Colombia
Barranquilla	FUNDACIÓN HOSPITAL UNIVERSIDAD DEL NORTE		3007534456	hmacareno@uninorte.edu.co	Cl. 23a #26-17
Barranquilla	FUNDACIÓN HOSPITAL UNIVERSITARIO METROPOLITANO		3042187219	bebypachecof@gmail.com	Cra. 42F #75B-18
Barranquilla	ORGANIZACIÓN CLÍNICA GENERAL DEL NORTE S A		3114194479 / 3007747723	dirmedica@clinicageneraldelnorte.com / jose.charris@clinicageneraldelnorte.com	Cra. 48 #No. 70 – 38
Barranquilla	CLÍNICA CENTRO		3022464781 / 3128758510	epidemiologia@a.clinicacentrosa.co/calidad@c.clinicacentrosa.co	Calle 40#41-110
Sabanalarga	ESE HOSPITAL DEPARTAMENTAL DE SABANALARGA		3122932675	sivigilahds@hotmail.com	Cl. 27 #9-95
Sabanalarga	SAIS IPS S.A.S.	(035) 878213	312 8835826	admisionessaisipssabanalarga@hotmail.com	Cra. 50 #79-144
Soledad	CLÍNICA PORVENIR LTDA.		3046244075 / 3046774884	cm@clinicaporvenir.com.co/archivo@clinicaporvenir.com.co	Cl. 18 #34-18 Soledad
Soledad	FUNDACIÓN CLÍNICA MATERNO INFANTIL ADELA DE CHAR		3012942351	auditor@cadelaclar.com.co	CALLE 47 ENTRE CARRERA 6 C Y 7
Soledad	HOSP DPTAL JUAN DOMÍNGUEZ ROMERO ESE SOLEDAD		3157462086	vividiaz04@hotmail.com	Cl. 15 #2160

MUNICIPIO	NOMBRE DE LA IPS	LÍNEA FIJA	LÍNEA CELULAR	CORREO ELECTRÓNICO
Barranquilla	CUIDADO SEGURO EN CASA	3315566	321 6814500	coordinacionbarranquilla@cuidadoseguro.com.co

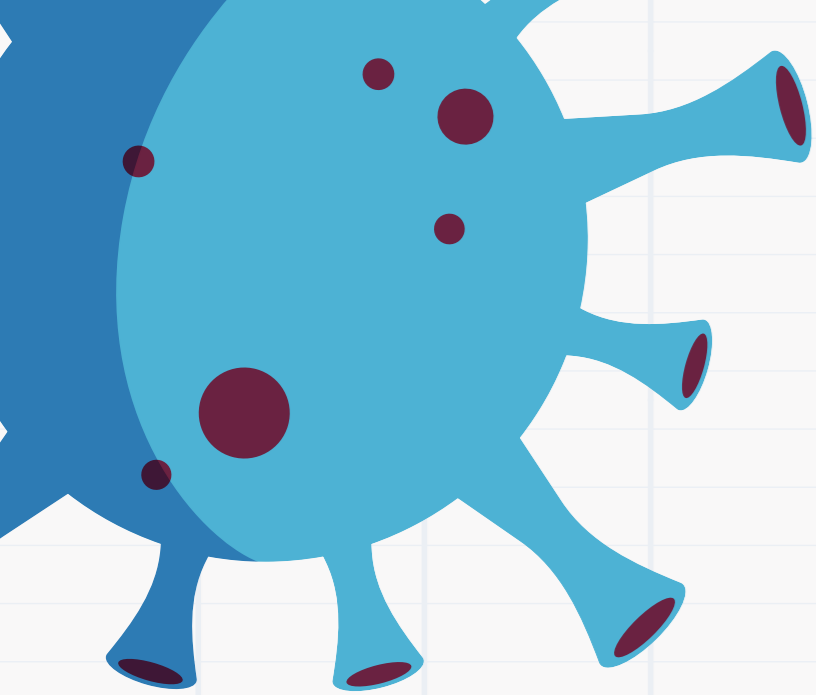

mutualser

Atención sin tanta vuelta

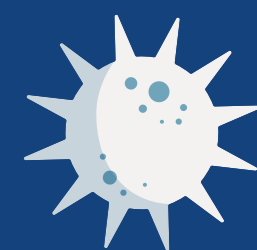

**RED DE SERVICIO PARA LA ATENCIÓN
DE LA INFECCIÓN RESPIRATORIA AGUDA**

MAGDALENA

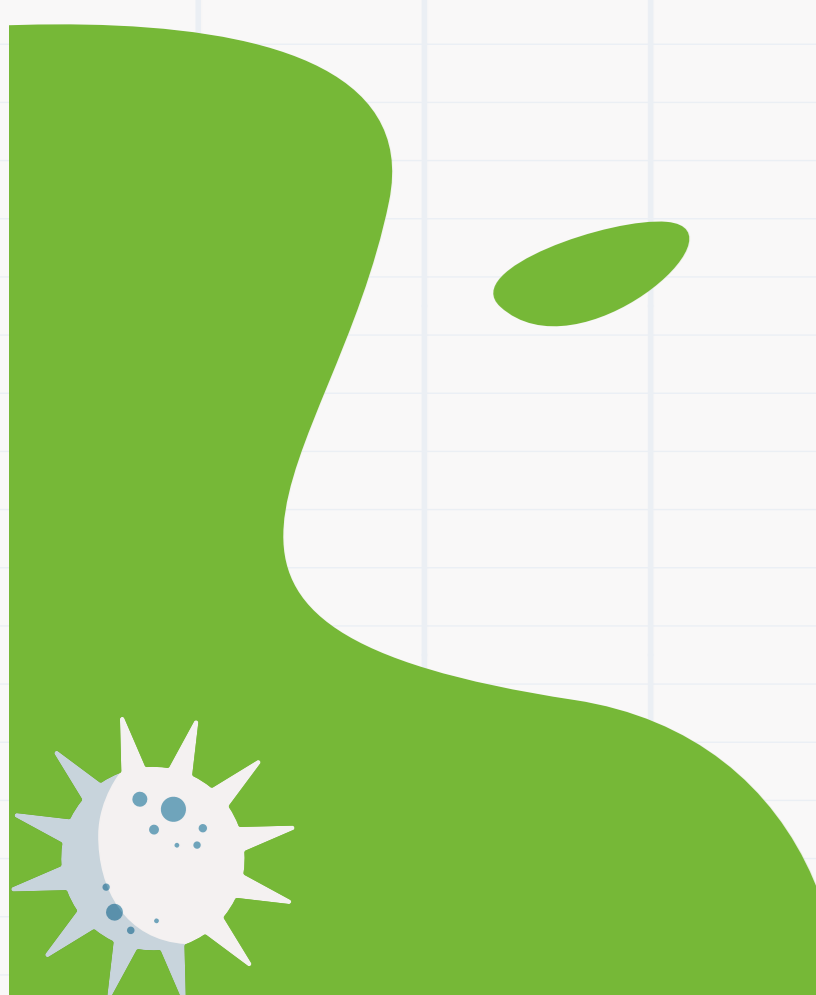

VIGILADO Supersalud
Línea de Atención al Usuario: 6500870 - Bogotá, D.C.
Línea Gratuita Nacional: 018000910383

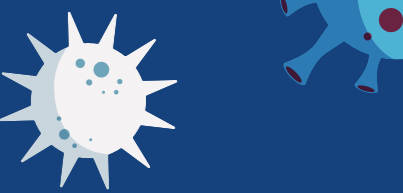

MUNICIPIO	NOMBRE DE LA IPS	LÍNEA CELULAR	CORREO ELECTRÓNICO	DIRECCIÓN
CIÉNAGA	POLICLÍNICA CIÉNAGA	3017957493	coordinacionmedica.fpc@hotmail.com	CALLE 8 No. 11 – 39
SANTA MARTA	COLSALUD	3116338054	coordinacionmedica@clinicamarcaribe.com	CALLE 22 CON CARRERA 19 ESQUINA No. 18 – 174
SANTA MARTA	CEHOCA	3167468137	epidemiologia@cehoca.co	CALLE 22 No. 15 – 34 ALCAZARES
SANTA MARTA	HOSPITAL UNIVERSITARIO JULIO MÉNDEZ BARRENECHE	3228283758	luzaroser@gmail.com	CARRERA 14 No. 23 – 42
SANTA MARTA	ESE ALEJANDRO PRÓSPERO REVEREND	3104715611	epidemiologia@esealprored.gov.go	AVENIDA LIBERTADOR No. 24 – 147
CIÉNAGA	HOSPITAL SAN CRISTOBAL ESE	3046020895	alesspaolorossi@gmail.com	CARRERA 21 CALLE 5ta
SAN SEBASTIÁN	ESE HOSPITAL RAFAEL PABA MANJARREZ	3114037769	snajeram22@gmail.com	CALLE 7 No. 2 – 108
PLATO	ESE HOSPITAL 7 DE AGOSTO PLATO	3107070695	coordinacionmedica@ese7deagosto.gov.co	CRA 23 No. 14 ESQUINA
EL BANCO	CENTRO DE SALUD SAMUEL VILLANUEVA VALEST ESS	3102416256	helenaranzales25@gmail.com	CALLE7 No. 7 – 39
GUAMAL	ESE HOSPITAL NUESTRA SENORA DEL CARMEN	3186164353 / 3114049921	esehospital@esehospitalguamalmagdalena.gov.co	CALLE 10 CRA 5 ESQUINA
PLATO	CLÍNICA INMACULADA CONCEPCIÓN	3155632757	maria-margarita50@hotmail.com	CALLE 3 No. 12 – 60
PLATO	ESE HOSPITAL FRAY LUIS DE LEÓN DE PLATO	300-4438210	gerencia@hopitalfrayluis.gov.co	VIA 14 CARRETERA DE LOS CONTENEDORES
EL BANCO	ESE HOSPITAL REGIONAL LA CANDELARIA EL BANCO	3005775340/3114146894	hospitalcandelaria@gmail.com	CALLE 7 ENTRE CARRERA 18 Y 19
EL BANCO	PREVENCIÓN Y SALUD INTEGRAL PARA LA FAMILIA IPS SAS	3112095833	auditoria@previsalud.co	CALLE 7 No. 17 – 05
SANTA ANA	ESE HOSPITAL NUESTRA SEÑORA DE SANTA ANA	3005365797	calidadesesantana@gmail.com	CARRERA 6 No. 1A – 14
NUEVA GRANADA	ESE HOSPITAL LOCAL DE NUEVA GRANADA	3102978708/3006221574	jesicamargaritaarias@gmail.com - maestregarcia@hotmail.com	CARRERA 8 No. 8 – 15
VALLEDUPAR	HOSPITAL EDUARDO ARREDONDO DAZA	3126697960	vigilanciaepidemiologicahead@gmail.com	CALLE 39 No. 21 – 38
VALLEDUPAR	CLÍNICA BUENOS AIRES S.A.S.	3184294114	coordmedica@clinicabuenosaires.com	CARRERA 15 No. 14 – 34
VALLEDUPAR	HOSPITAL ROSARIO PUMAREJO DE LOPEZ	3217029391	coordinacionasistencial@hrplopez.gov.co	CALLE 16c No. 17 – 141



MUNICIPIO	NOMBRE DE LA IPS	LÍNEA CELULAR	CORREO ELECTRÓNICO	DIRECCIÓN
CIÉNAGA	POLICLÍNICA CIÉNAGA	3017957493	coordinacionmedica.fpc@hotmail.com	CALLE 8 No. 11 – 39
SANTA MARTA	COLSALUD	3116338054	coordinacionmedica@clinicamarcaribe.com	CALLE 22 CON CARRERA 19 ESQUINA No. 18 – 174
SANTA MARTA	CUIDADO CRÍTICO	3232887837	admin.cuidadocritico@clinicamarcaribe.com	CALLE 22 CON CARRERA 19 ESQUINA No. 18 – 174
SANTA MARTA	CEHOCA	3167468137	epidemiologia@cehoca.co	CALLE 22 No. 15 – 34 ALCAZARES
SANTA MARTA	PERFECT BODY MEDICAL CENTER	3154118686 / 3172185953	coordinacionenfermeria@perfectbody.com.co	CARRERA 20 No. 15 – 110
SANTA MARTA	HOSPITAL UNIVERSITARIO JULIO MÉNDEZ BARRENECHE	3228283758	luzaroser@gmail.com	CARRERA 14 No. 23 – 42
SANTA MARTA	ESE ALEJANDRO PROSPERO REVEREND	3104715611	epidemiologia@esealprored.gov.go	AVENIDA LIBERTADOR No. 24 – 147
CIÉNAGA	HOSPITAL SAN CRISTOBAL ESE	3046020895	alesspaolorossi@gmail.com	CARRERA 21 CALLE 5ta
SAN SEBASTIÁN	ESE HOSPITAL RAFAEL PABA MANJARREZ	3114037769	snajeram22@gmail.com	CALLE 7 No. 2 – 108
PLATO	ESE HOSPITAL 7 DE AGOSTO PLATO	3107070695	coordinacionmedica@ese7deagosto.gov.co	CRA 23 No. 14 ESQUINA
EL BANCO	CENTRO DE SALUD SAMUEL VILLANUEVA VALEST ESS	3102416256	helenaranzales25@gmail.com	CALLE 7 No. 7 – 39
GUAMAL	ESE HOSPITAL NUESTRA SENORA DEL CARMEN	3186164353 / 3114049921	esehospital@esehospitalguamalmagdalena.gov.co	CALLE 10 CRA 5 ESQUINA
PLATO	CLÍNICA INMACULADA CONCEPCION	3155632757	maria-margarita50@hotmail.com	CALLE 3 No. 12 – 60
PLATO	ESE HOSPITAL FRAY LUIS DE LEÓN DE PLATO	300-4438210	gerencia@hopitalfrayluis.gov.co	VIA 14 CARRETERA DE LOS CONTENEDORES
EL BANCO	ESE HOSPITAL REGIONAL LA CANDELARIA EL BANCO	3005775340/3114146894	hospitalcandelaria@gmail.com	CALLE 7 ENTRE CARRERA 18 Y 19
EL BANCO	PREVENCIÓN Y SALUD INTEGRAL PARA LA FAMILIA IPS SAS	3112095833	auditoria@previsalud.co	CALLE 7 No. 17 – 05
SANTA ANA	ESE HOSPITAL NUESTRA SEÑORA DE SANTA ANA	3005365797	calidadesesantana@gmail.com	CARRERA 6 No. 1A – 14
NUEVA GRANADA	ESE HOSPITAL LOCAL DE NUEVA GRANADA	3102978708/3006221574	jesicamargaritaarias@gmail.com - maestregarcia@hotmail.com	CARRERA 8 No. 8 – 15
SANTA MARTA	INSECAR (Psiquiátrico)	3013954371	gameja27@gmail.com	AVENIDA LIBERTADOR No. 15 – 61
SANTA MARTA	CUIDADO SEGURO EN CASA (Domiciliario)	3122373831/4201795	coordinacionsantamarta@cuidadoseguro.com.co	AVENIDA LIBERTADOR No. 24 – 59 CENTRO EMPRESARIAL AQUARELA PLAZA
SANTA MARTA	SUBSANAR (Domiciliario)	3006892504	subsanarsaludips@hotmail.com -	"AVENIDA LIBERTADOR No. 16D – 49
VALLEDUPAR	HOSPITAL EDUARDO ARREDONDO DAZA	3126697960	vigilanciaepidemiologicahead@gmail.com	CALLE 39 No. 21 – 38
VALLEDUPAR	CLÍNICA BUENOS AIRES S.A.S.	3184294114	coordmedica@clinicabuenosaires.com	CARRERA 15 No. 14 – 34
VALLEDUPAR	HOSPITAL ROSARIO PUMAREJO DE LÓPEZ	3217029391	coordinacionasistencial@hrplopez.gov.co	CALLE 16c No. 17 – 141

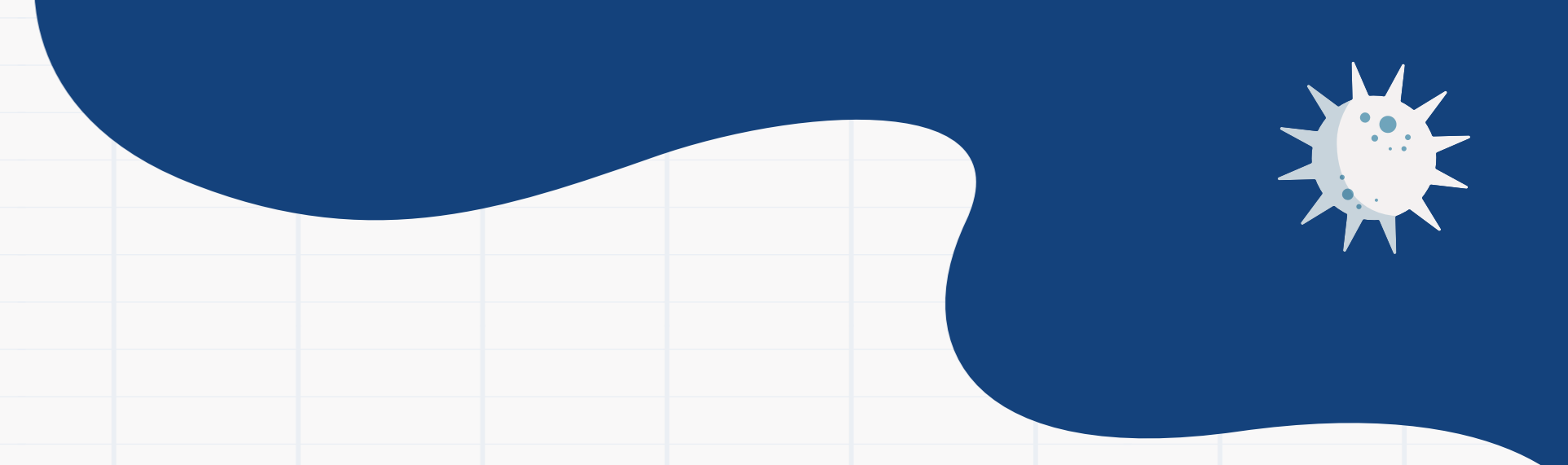
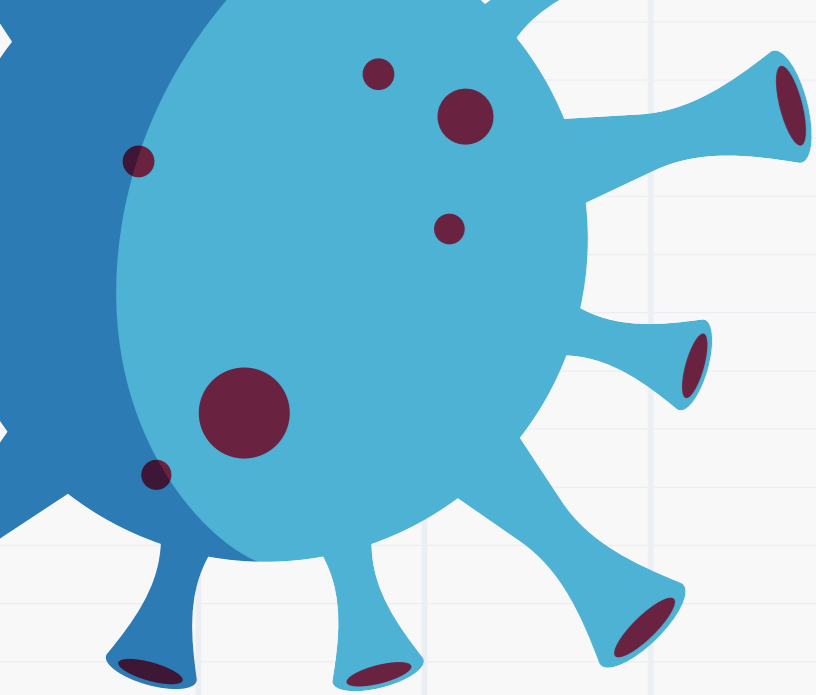

**RED DE SERVICIO PARA LA ATENCIÓN
DE LA INFECCIÓN RESPIRATORIA AGUDA**

SUCRE

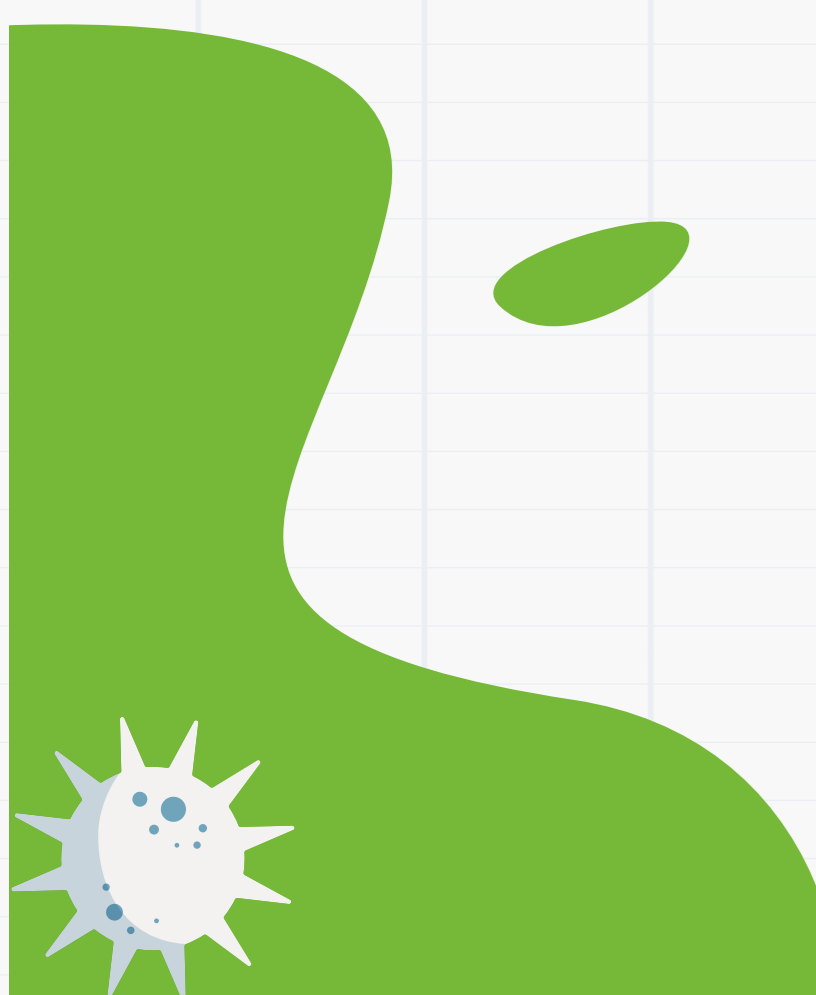

VIGILADO Supersalud
Línea de Atención al Usuario: 6500870 - Bogotá, D.C.
Línea Gratuita Nacional: 018000910383

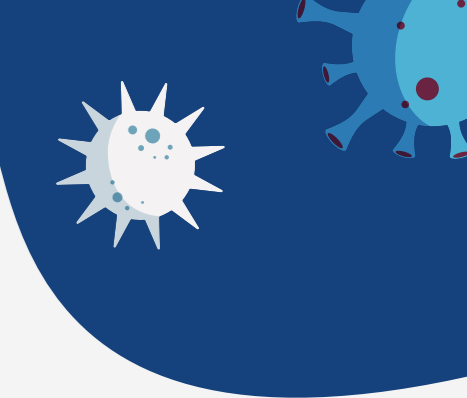

MUNICIPIO	NOMBRE DE LA IPS	LÍNEA CELULAR	CORREO ELECTRÓNICO	DIRECCIÓN
SINCELEJO	E.S.E UNIDAD DE SALUD SAN FRANCISCO ASIS	3003434993	zury.sierra@gmail.com	CALLE 25 N° 25-70 BARRIO MOCHILA
COLOSO	EMPRESA SOCIAL DEL ESTADO CENTRO DE SALUD COLOSO	3013230975	malequimar@hotmail.com	KRA. 5 N° 4 A - 21
COROZAL	ESE CENTRO DE SLAUD CARTAGENA DE INDIAS	3126404265	esecgenadeindiascorozal@gmail.com	CL. 13 N°22-30
CHALAN	IPS INTEGRAL FUTURO LTDA.	3127993334	yulyyepuz.hdez@hotmail.com	CALLE 6 KRA. 3 - 15 CENTRO
GALERAS	E.S.E CENTRO SALUD INMACUL CONC GALERAS	3005417128 - 3177722228	karenroyert93@hotmail.com, esegalerasasistencial@gmail.com	CRA. 18A N°12 A- 31 CALLE VILLA LOPEZ
LA UNIÓN	HOSPITAL LA UNIÓN EMPRESA SOCIAL DEL ESTADO	3233723068	pyphospitallaunion@gmail.com, eselaunion@gmail.com.	AVENIDA NUÑEZ
LOS PALMITOS	E.S.E CENTRO SALUD LOS PALMITOS	3045917254	notificaciones11@hotmail.com	CRA. 11 N° 7 - 25
MORROA	E.S.E CENTRO SALUD SAN BLAS DE MORROA	30120119803	esesanblasdemorroa@hotmail.es	CRA. 7A N° 10 - 51
OVEJAS	ESE CENTRO DE SALUD OVEJAS	3126343148	eseovejas@gmail.com	CRA. 15 N°19 CONTIGUO A TELECOM
SAMPUÉS	CENTRO DE SALUD DE SAMPUÉS	3103627131	ivanmartinez.109@gmail.com	CLL. 21 N° 24 - 37 barrio millan
SAN JUAN DE BETULIA	EMPRESA SOCIAL DEL ESTADO SAN JUAN DE BETULIA	3002336324	jorlgils@hotmail.com	CRA. 10B N° 1 - 1 BARRIO LA PAZ
SAN MARCOS	E.S.E CENTRO DE SALUD SAN JOSÉ DE SAN MARCOS	3114261992	clalvarez04@hotmail.com	CALLE 15 N° 34 - 59
SAN ONOFRE	E.S.E HOSPITAL DE SAN ONOFRE	3218301980	drafacette12@hotmail.com	CRA. 16 N°16-52
SAN PEDRO	E.S.E CENTRO DE SALUD SAN PEDRO	3015155783	mezaguevara7@gmail.com	CRA. 13 N°13 - 42
SINCÉ	HOSPIT. LOCAL NUESTRA SEÑORA DEL SOCORRO	3103625829	drbertasolorzano@hotmail.com	DIAGONAL 15 N°12-76 BARRIO LA ESMERALDA
SANTIAGO DE TOLÚ	ESE HOSPITAL LOCAL SANTIAGO DE TOLU	3005038913	nogaar_7122@hotmail.com	CALLE 16 N 9 - 61
SANTIAGO DE TOLÚ	IPS TOLUSALUD LTDA.	3192505434	coordinacionmedica@ipstolusalud.com	CALLE 16 N°4 - 53
TOLÚVIEJO	CENTRO DE SALUD SAN JOSÉ DE TOLÚ VIEJO E.S.E	3114038147, 3147540034	juanmarpe66@hotmail.com, sharo_1590@hotmail.com	TRANSV. 4 N°32 - 46 PLAZA PRINCIPAL
MAJAGUAL	CENTRO DE SALUD DE MAJAGUAL	3003918695	esemajagual@yahoo.com, pypesemajagual01@gmail.com	CALLE PRINCIPAL -MAJAGUAL

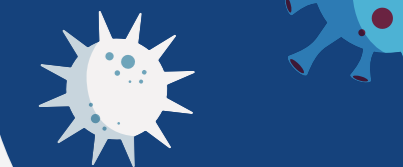

EN PROYECTO DEPARTAMENTAL

MUNICIPIO	NOMBRE DE LA IPS	LÍDER COVID	LÍNEA FIJA/CELULAR	CORREO ELECTRÓNICO	DIRECCIÓN
SINCELEJO	HOSPITAL UNIVERSITARIO DE SINCELEJO	Orfy Luz Gonzalez Camargo	YT3008141920	hrsincelejo@telecom.com.co	CRA. 14 N°14-150
COROZAL	HOSPITAL NUESTRA SEÑORA DE LAS MERCEDES DE COROZAL	Ingrid Botia	3005658323	ibotiamercado@yahoo.com.	CALLE 33 N° 31 - 62
SAN MARCOS	HOSPITAL REGIONAL II NIVEL SAN MARCOS	FARIEL MEDINA	3106511529		CRA. 20 N°20-22
SINCELEJO	CLINICA PEDIATRICA NIÑO JESUS	Claudia Aguas, Tania Tamara	3233656472	epidemiologiacpnj@gmail.com	CRA. N°14-38 BARRIO FORD

RED HOSPITALARIA ADSCRITA A MUTUAL SER

MUNICIPIO	NOMBRE DE LA IPS	LÍDER COVID	LÍNEA FIJA/CELULAR	CORREO ELECTRÓNICO	DIRECCIÓN
SINCELEJO	OFTALMOLOGOS ASOCIADOS DE LA COSTA	Juliana Baleta	3043808631	referenciaycontraferencia@oftalmocosta.com	CRA. 25 N° B N° 25 - 152
SINCELEJO	CLINICA SALUD SOCIAL	Ingrid Botia	3005658323	ibotiamercado@yahoo.com	CRA. 16 N°27A - 7A
SINCELEJO	SOCIEDAD CARDIOVASCULAR DEL CARIBE COLOMBIANO S.A.S.	Ruby Durango	2765549 Ext: 1042	epidemiologiacardiovascular@outlook.com	KRA. 22 N° 14-33 BARRIO FORD
SINCELEJO	CLINICA ESPECIALIZADA LA CONCEPCION S.A.S	Kerim Perez, Arleth Mercado	3014859075, 3204571349, 3106550883	epidemiologia@laconcepcion.org - atencioncovid19@laconcepcion.org	CL. 38 N° 52 - 249 LOS ALPES
SINCELEJO	CLINICA PEDIATRICA NIÑO JESUS	Claudia Aguas, Tania Tamara	3233656472	epidemiologiacpnj@gmail.com	CRA. N°14-38 BARRIO FORD
SINCELEJO	CLINICA SANTA MARIA	Rosario Almanza, Jhon Martínez Meza	3007770142, 3212801318	epidemiologia@csm.com.co - consultaexterna@csm.com.co	CRA. 22 N° 16 - 47 BARRIO FORD
SINCELEJO	HOSPITAL UNIVERSITARIO DE SINCELEJO	Orfy Luz Gonzalez Camargo	3008141920	hrsincelejo@telecom.com.co	CRA. 14 N°14-150
COROZAL	HOSPITAL NUESTRA SEÑORA DE LAS MERCEDES DE COROZAL	Ingrid Botia	3005658323	ibotiamercado@yahoo.com.	CALLE 33 N° 31 - 62
COROZAL	NEONATOLOGOS DE SUCRE	JINNY ARIAS BERTEL	3103609567	coordinacionneonatologos@gmail.com	CALLE 33 N° 31 - 62
SAN MARCOS	HOSPITAL REGIONAL II NIVEL SAN MARCOS	FARIEL MEDINA	3106511529		CRA. 20 N°20-22

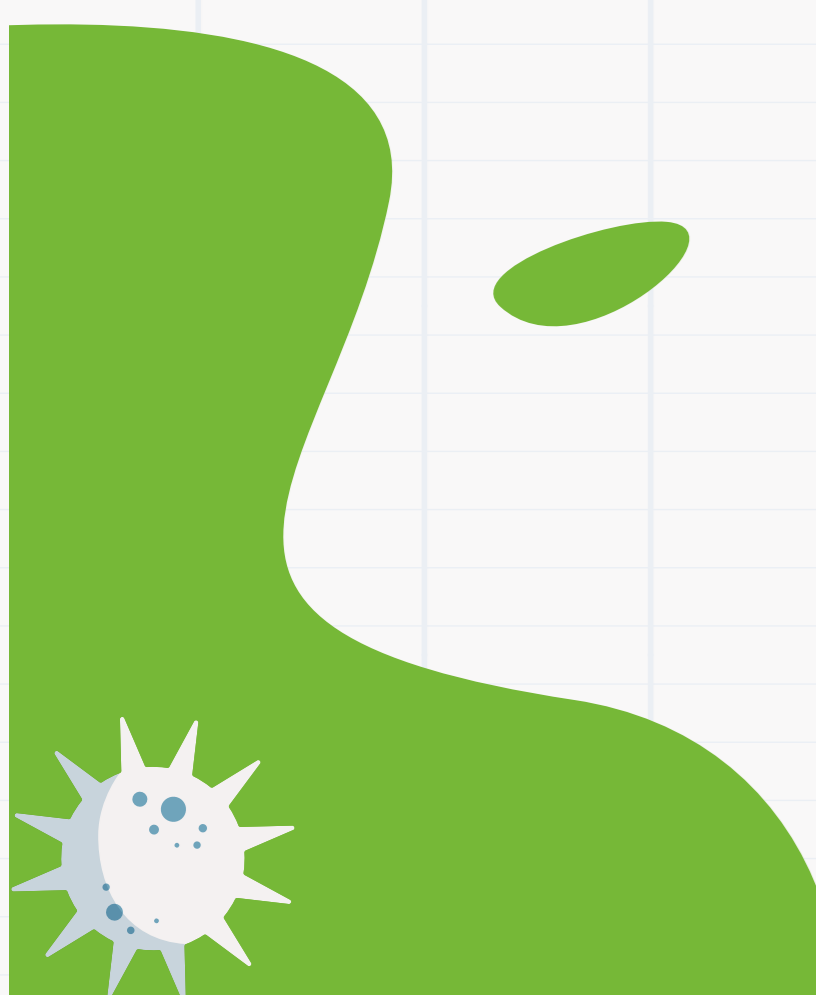
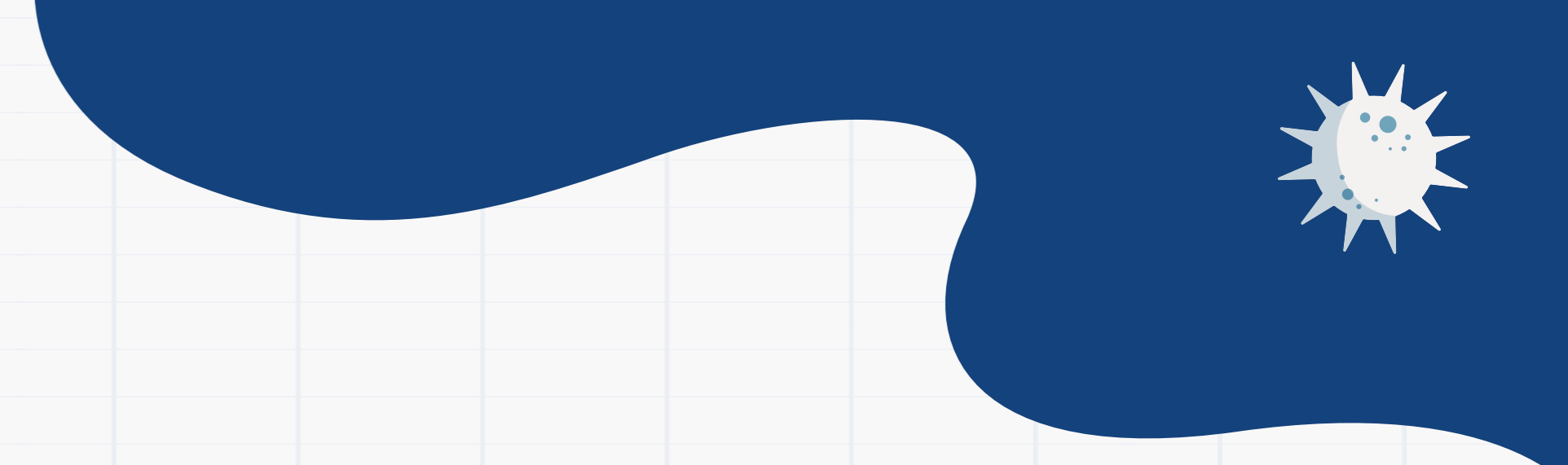
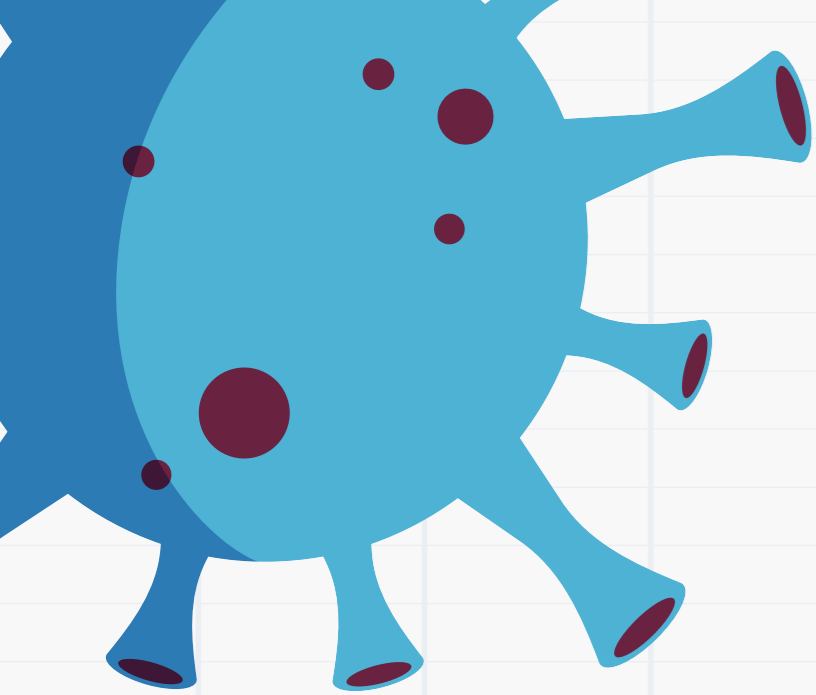

**RED DE SERVICIO PARA LA ATENCIÓN
DE LA INFECCIÓN RESPIRATORIA AGUDA**

CÓRDOBA



VIGILADO Supersalud
Línea de Atención al Usuario: 6500870 - Bogotá, D.C.
Línea Gratuita Nacional: 018000910383

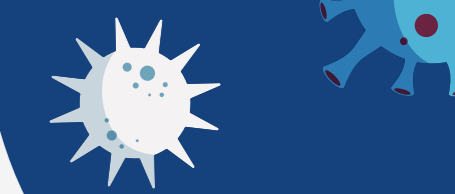

MUNICIPIO	NOMBRE DE LA IPS	LÍNEA FIJA/CELULAR	CORREO ELECTRÓNICO	DIRECCIÓN
MONTERÍA	FUNDACIÓN CLÍNICA DEL RÍO	3188482259	Director.medico@clinicadelrio.org	CARRERA 3 NO. 12 - 08 BARRIO BUENAVISTA
MONTERÍA	ESE HOSPITAL SANJERÓNIMO DE MONTERÍA	3148120447	epidemiologia@esesanjeronimo.gov.co	CL 24 AV. CIRCUNVALAR ESQ. HOSP. SAN JERONIMO
MONTERÍA	CLÍNICA MATERNO INFANTIL CASA DEL NIÑO S.A.S	3103511108	direccionmedica@clinicacasadelnino.com	CALLE 39 # 6-15 BARRIO NARIÑO
MONTERÍA	ONCOMÉDICA S.A	3148603779	referenteepidemiologia@imatoncomedica.com	CRA 6 N° 72 - 34 VIA CERETE
LORICA	E.S.E. HOSPITAL SAN VICENTE DE PAUL	3218373348- 3134664842	auditoriahsvgl@gmail.com	BARRIO SAN PEDRO
MONTERÍA	FUNDACIÓN AMIGOS DE LA SALUD	3176475477 - 3176475479	craac1@hotmail.com, autorizacionesurg@fundacionamigosdela salud.com	CL 27 11 35
CERETÉ	ESE HOSPITAL SAN DIEGO	3013900814	coordinadormedicosandiego@gmail.com	CL 23 CR 20 BRR SANTA TERESA
SAHAGÚN	ESE HOSPITAL SAN JUAN	3117367321-3006110683	maravasquez81@hotmail.com	CL 18 # 1-64
MONTERÍA	ESE VIDA SINÚ	3022878312	coordinadormedicoasistencial@esevidasinu.gov.co	CALLE 22 B NO. 4 W -14 BARRIO EL AMPARO
SAN ANTERO	ESE CAMU SAN ANTERO	3114106503	esecamuirislopez@gmail.com	VIA COVEÑAS TRONCAL
MOMIL	ESE CAMU MOMIL	3106574508	astridfadul@hotmail.com	CRA 8 No 10 - 16 Barrio la Floresta
MOÑITOS	ESE CAMU MOÑITOS	3013482749	esecamumonitos@gmail.com	CAMU DE MOÑITOS
VALENCIA	ESE CAMU VALENCIA	3043463426	malejacolon@outlook.com	CLL 12 No 8 99
MONTELÍBANO	ESE HOSPITAL MONTELÍBANO	3008585484	sighospitalm@gmail.com	CRA 5 No 23 144
PUERTO LIBERTADOR	ESE CAMU DIVINO NIÑO PUERTO LIBERTADOR	3136586974	oscararizae@gmail.com	CRA 9 No 17 80
SAN JOSÉ DE URE	ESE HOSPITAL MONTELÍBANO SEDE SAN JOSÉ DE URE	3008585484	sighospitalm@gmail.com	CRA 5 No 23 144
TIERRA ALTA	ESE HOSPITAL SAN JOSÉ DE TIERRALTA	3205211142	calidadhospitalsanjoset@gmail.com	CALLE 5 N° 8 10
CERETÉ	ESE CAMU PRADO	7642841 - 7641947 - 3017056134	esecamuprado@yahoo.es	CLL 27 CRA 9 BARRIO EL PRADO
SAN PELAYO	ESE CAMU PELAYO	3013984001	esecamudesanpelayo2006@yahoo.es	CALLE # 9 N° 6-35 ESQUINA
CHINÚ	ESE CHINÚ	3016781124 - 094-7751144	esehospitalsanrafael.chinu@gmail.com	CALLE 16 No 6 23
SAN CARLOS	ESE HOSPITAL SAN DIEGO	3014863529-3014865564-3014866068 3014865733-3014864248-3014863879	coordinadormedicosandiego@gmail.com	CALLE DEL HOSPITAL
PUEBLO NUEVO	ESE CAMU PUEBLO NUEVO	3103529802	esecamupueblonuevo@hotmail.com	CALLE IVAN QUINTERO CENTRO
BUENAVISTA	ESE CAMU BUENAVISTA	3206198221-3106348214	saramattar09@hotmail.com	CALLE 9 N° 8-60
PUERTO ESCONDIDO	ESE CAMU PUERTO ESCONDIDO	3106430288	esecamupuertoescONDIDO@yahoo.es	CRA 5 N° 5-03
CANALETE	ESE CAMU CANELETE	311 370 6835	yulibeth.guerra@hotmail.com	CALLE 1 CARRERA 2 ESQUINA
COTORRA	ESE CAMU COTORRA	3218158877- 3218161364	contacto@esecotorra.com	CALLE 15 N° 12-52
LA APARTADA	ESE CAMU LA APARTADA	3103617249 - 8104504	camulaapartada@yahoo.es	CL 26 No. 4B 18 MZ 014
SAN BERNARDO DEL VIENTO	ESE CAMU SAN BERNARDO DEL VIENTO	3005134669	gerencia@esehospitalsanjose.com	KM 1.5 VIA LORICA
SAN ANDRÉS DE SOTAVENTO	ESE CAMU SAN ANDRÉS DE SOTAVENTO	7799044 - 7770356		KR 7A #8-40
CHIMA	MANEXKA IPS I (CHIMA)	3005032064	manexasivigila@gmail.com	Calle 4 N° 15A - 72
TUCHÍN	MANEXKA IPS I (TUCHÍN)	3005032064	manexasivigila@gmail.com	Calle 2 N°. 3 - 85
CIÉNAGA DE ORO	ESE HOSPITAL SAN FRANCISCO CIÉNAGA DE ORO	3153708296	victoralemancauil01@hotmail.com	Calle 7 No. 23-61 Barrio Santa Teresa
AYAPEL	HOSPITAL SAN JORGE DE AYAPEL	7705083, 3003794611	esesanjorgeayapel@gmail.com	CT 6 DG 19 Y 21
PLANETA RICA	ESE HOSPITAL SAN NICOLÁS	3023981740	gerencia@esehospitalsannicolas-planetarica-cordoba.gov.co	CALLE 15 KARRERA 17 BARRIO SAN NICOLAS
PURÍSIMA	ESE CAMU DE PURÍSIMA	3017246149	manexasivigila@gmail.com	CRA 6 N#12-19 VIA LORICA - CHINU

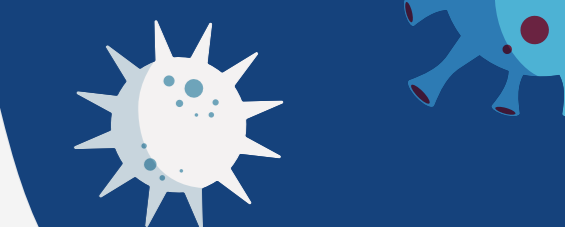

MUNICIPIO	NOMBRE DE LA IPS	LÍNEA FIJA/CELULAR	CORREO ELECTRÓNICO
MONTERÍA	FUNDACIÓN CLÍNICA DEL RÍO	3188482259	Director.medico@clinicadelrio.org
MONTERÍA	ESE HOSPITAL SANJERÓNIMO DE MONTERIA	3148120447	epidemiologia@esesanjeronimo.gov.co
MONTERÍA	CLÍNICA MATERNO INFANTIL CASA DEL NIÑO S.A.S	3103511108	direccionmedica@clinicacasadelnino.com
MONTERÍA	ONCOMEDICA S.A	3148603779	referenteepidemiologia@imatoncomedica.com
MONTERÍA	AMRITZAR	3205495237	utinp@hotmail.com
MONTERÍA	CENTRO CARDIO INFANTIL IPS SAS	3013825114	CLINICARDIO2013@HOTMAIL.COM
MONTERÍA	CLÍNICA UNIVERSITARIA MEDICINA INTEGRAL S.A.S.	3126335347	referencia@cumi.com.co
MONTERÍA	SABANASALUD	3012085404	calidadsabanasalud@gmail.com
MONTERÍA	E.S.E. HOSPITAL SAN VICENTE DE PAUL	3134664842 - 3218373348	auditoriahsvpl@gmail.com
MONTERÍA	EVALUAMOS	3008540050	epidemiologia@clinicalaesperanza.com.co
MONTERÍA	CLÍNICA CARDIOVASCULAR DEL CARIBE	3122516617	coormedico@clinicacardiovasculardelcaribe.com
MONTERÍA	ESPECIALISTAS ASOCIADOS S.A. CLÍNICA DE TRAUMAS Y FRACTURAS	3008021026	coormedico@traumasyfracturas.com
MONTERÍA	UNIDAD DE CUIDADOS INTENSIVOS NEONATAL DEL BAJO SINÚ S.A.S.	3207676086	ucinbs@hotmail.com
MONTERÍA	FUNDACION AMIGOS DE LA SALUD	3176475477 - 3176475479	craac1@hotmail.com
CERETÉ	ESE HOSPITAL SAN DIEGO	3013900814	coordinadormedicosandiego@gmail.com
SAHAGÚN	ESE HOSPITAL SAN JUAN	3117367321	maravasquez81@hotmail.com
MONTERÍA	ESE VIDA SINÚ	3022878312	coordinadormedicoasistencial@esevidasinu.gov.co
SAN ANTERO	ESE CAMU SAN ANTERO	3114106503	esecamuirislopez@gmail.com
MOMIL	ESE CAMU MOMIL	3106574508	astridfadul@hotmail.com
MOÑITOS	ESE CAMU MOÑITOS	3013482749	esecamumonitos@gmail.com
VALENCIA	ESE CAMU VALENCIA	3043463426	malejacolon@outlook.com
MONTELÍBANO	ESE HOSPITAL MONTELÍBANO	3008585484	sighospitalm@gmail.com
PUERTO LIBERTADOR	ESE CAMU DIVINO NIÑO PUERTO LIBERTADOR	3136586974	oscararizae@gmail.com
SAN JOSÉ DE URE	ESE HOSPITAL MONTELÍBANO SEDE SAN JOSÉ DE URE	3008585484	sighospitalm@gmail.com
TIERRA ALTA	ESE HOSPITAL SAN JOSÉ DE TIERRALTA	3205211142	calidadhospitalsanjoset@gmail.com
CERETÉ	ESE CAMU PRADO	7642841 - 7641947 - 3017056134	esecamuprado@yahoo.es
SAN PELAYO	ESE CAMU PELAYO	3013984001	esecamudesanpelayo2006@yahoo.es
CHINÚ	ESE CHINÚ	3016781124 - 094-7751144	esehospitalsanrafael.chinu@gmail.com

MUNICIPIO	NOMBRE DE LA IPS	LÍNEA CELULAR	CORREO ELECTRÓNICO	DIRECCIÓN
TODOS LOS MCIPIOS	CUIDADO SEGURO EN CASA	314 752 88 98	coordinacionmonteria@cuidadoseguro.com.co	CRA 12 CALLE 39 BARRIO CENTRO
TODOS LOS MCIPIOS	SALUD A SU HOGAR IPS	301 366 90 62	saludasuhogariipssas@hotmail.com	CALLE 25 6 48
TODOS LOS MCIPIOS	ASATIS IPS	312 278 99 10	asatisipssas@hotmail.com	Calle 17A No. 13 - 26