

mutualser

Atención sin tanta vuelta

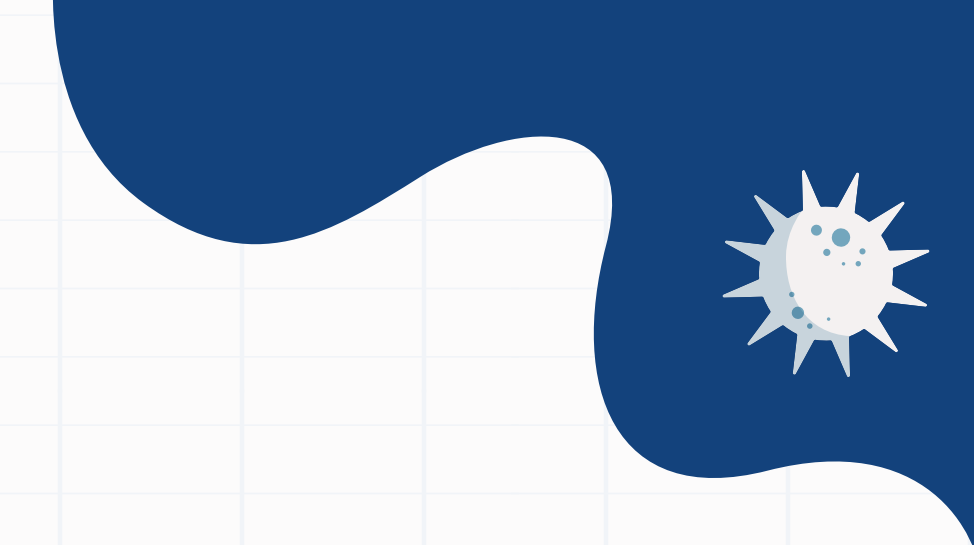

**REDES PRESTADORAS
PARA TOMAS DE PRUEBAS
COVID-19**

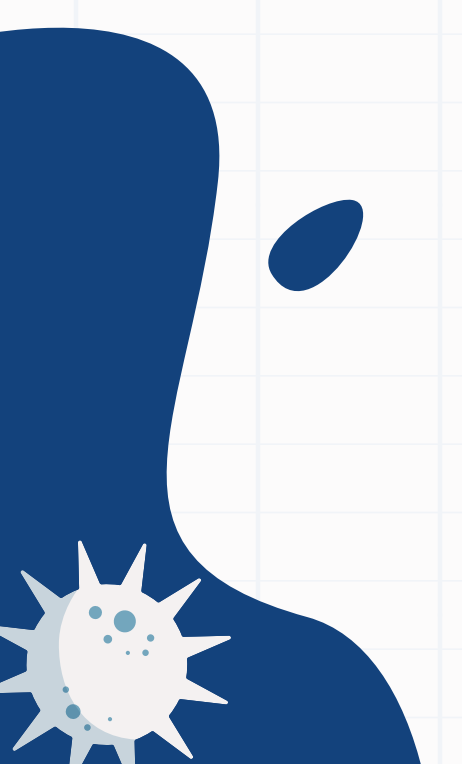

MUNICIPIO

PRESTADOR

DIRECCIÓN

HORARIO

TELÉFONO

MUNICIPIO	PRESTADOR	DIRECCIÓN	HORARIO	TELÉFONO
Galapa	CAMINOS IPS			316 774 1320
Soledad	NOVASALUD CARIBE IPS SAS	Calle 30 #15B-02 Barrio San Antonio	L-V de 8 AM a 12 PM	313 341 4708
Barranquilla	CAMINOS IPS			316 774 1320
Otros Municipios	CSC			310 676 8081

TELÉFONO

HORARIO

DIRECCIÓN

PRESTADOR

MUNICIPIO

MUNICIPIO	PRESTADOR	DIRECCIÓN	HORARIO	TELÉFONO
Santa marta	Subsanar	Av. del Libertador # 16 D - 49 Punto fijo.	L-V de 7AM a 12 PM y de 2 PM a 5 PM y Sábados de 8 AM a 12 M.	3105247910
Santa marta	Efisalud	Cll 29 - # 5B - 19 Barrio la esperanza punto fijo	Lunes a viernes 6:00 AM a 3:00 PM Jornada continua	3043300572
Santa marta	MVC Inversiones			3005618543 y al correo: admicasaludips@gmail.com
Ciénaga	MVC Inversiones			
El Banco	MVC Inversiones			
Plato	MVC Inversiones			
Santa Ana	MVC Inversiones			
San Sebastián	MVC Inversiones			
Nueva Granada	MVC Inversiones			
Pivijay	MVC Inversiones			
Salamina	MVC Inversiones			
Guamal	MVC Inversiones			

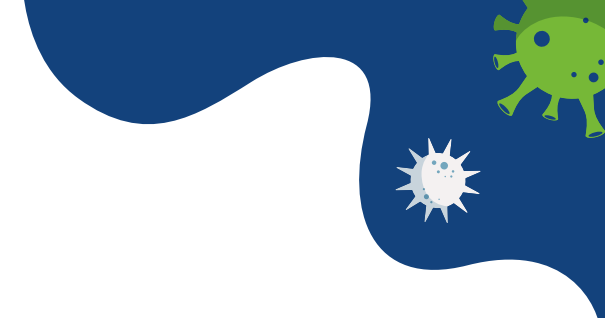

MUNICIPIO	PRESTADOR	DIRECCIÓN	HORARIO	TELÉFONO
Buenavista	OPTIMUS HEALTH			3137822845
Chalán	OPTIMUS HEALTH			3137822845
Colosó	OPTIMUS HEALTH			3137822845
Corozal	INTEGRAL			3137802978
Corozal	OPTIMUS HEALTH			3137822845
Coveñas	OPTIMUS HEALTH			3137822845
El Roble	OPTIMUS HEALTH			3137822845
Galeras	OPTIMUS HEALTH			3137822845
Guaranda	I.P.S. CLINICA GUARANDA SANA S.A.S.	Cra. 10 # 06 - 15	Continuo	3128872951 - 2911064
Guaranda	OPTIMUS HEALTH			3137822845
La Unión	OPTIMUS HEALTH			3137822845
Los Palmitos	OPTIMUS HEALTH			3137822845
Majagual	OPTIMUS HEALTH			3137822845
Morroa	INTEGRAL			3137802978
Morroa	OPTIMUS HEALTH			3137822845
Ovejas	OPTIMUS HEALTH			3137822845
Sampués	OPTIMUS HEALTH			3137822845
San Benito Abad	OPTIMUS HEALTH			3137822845
San Juan de Betulia	OPTIMUS HEALTH			3137822845
San Marcos	OPTIMUS HEALTH			3137822845
San Onofre	OPTIMUS HEALTH			3137822845
San Pedro	OPTIMUS HEALTH			3137822845
Sincé	OPTIMUS HEALTH			3137822845
Sincelejo	CLINICA ESP. LA CONCEPCIÓN S.A.S.			2749180
Sincelejo	CLÍNICA SANTA MARÍA SAS	Cra. 22-16 A 47 Ford	Lunes a Domingo de 7 AM a 7 PM	2812435
Sincelejo	CLINICA SALUD SOCIAL SAS	Cra. 16 27 A 74 Barrio Majagua	Lunes a Viernes de 10 AM a 2 PM	2808284 - 2814389
Sincelejo	INTEGRAL	Cra.19 # 15-144 Calle Las Flores	Lunes a Viernes de 8 AM a 2 PM	3137802978
Sincelejo	OPTIMUS HEALTH	Cra. 15 # 13- 37 Av. San Carlos	Lunes a Viernes de 8 AM a 4 PM	3137822845
Sucre	OPTIMUS HEALTH			3137822845
Tolú	OPTIMUS HEALTH			3137822845
Toluviejo	OPTIMUS HEALTH			3137822845

TELÉFONO

HORARIO

DIRECCIÓN

PRESTADOR

MUNICIPIO

MUNICIPIO	PRESTADOR	DIRECCIÓN	HORARIO	TELÉFONO
Montería	Laboratorio Vivian Ramirez	Solo en Punto Fijo - Brr. La Julia Cll 22 #9-40	L-V de 6:30 AM a 12 PM y 2 PM a 5 PM	3107087467
	IMAT	Solo en Punto Fijo - Cra. 6 #72-34	L-V de 8 A.M a 3 P.M	3007850651
	Clinica Universitaria Medicina Integral	Punto Fijo - Clín. Univ. Medicina Integral Cll 44 #14-233	L-V de 8 A.M a 5 PM y sábado 8 AM a 12 M	3233798856
	Medisinu	Punto Fijo - Cra 8 #25-25	L-V de 6:30 AM a 9 AM	3127924192
	Viva 1A	Punto Fijo - Calle 26 #6-23	L-V de 6 AM a 2 PM y sábado de 6 AM a 10 PM	3104327340
	Asatis Ips SAS			3107087467
San Antero	Laboratorio Vivian Ramirez			3107087467
Tuchín	Inst. Prest de Serv de Salud Indígena Manexka IPS	Manexka Sede Tuchín	L-V de 7 AM a 10 AM	3122767333
San Pelayo	Laboratorio Vivian Ramirez			3107087467
San Bernardo del Viento	Laboratorio Vivian Ramirez			3107087467
Momil	Laboratorio Vivian Ramirez			3107087467
Puerto Libertador	Laboratorio Vivian Ramirez			3107087467
San José de Ure	Laboratorio Vivian Ramirez			3107087467
Moñito	Laboratorio Vivian Ramirez			3107087467
Los Córdoba	Laboratorio Vivian Ramirez			3107087467
Pueblo Nuevo	Sana ips	Punto Fijo - Cll 13 #08-31 B/ El Pozo	L-V de 7 AM a 3 PM, Sábado 8 AM a 12 M	3046060413
Cereté	Medisinu	Calle 12 #15A-52 B/ San Diego	L-V de 7 AM a 10 AM	3127924192
	Viva 1A	Cra. 12 16A-50 Barrio San Diego #3-01	L-V de 6 AM a 10 AM y de 1 PM a 3 PM, Sábado 6 AM a 10 AM	3104327340
	Laboratorio Vivian Ramirez			3107087467
Lorica	Viva 1A	Cll. 4 #16 04 B/ Remolino frente la Tienda Navidad	L-V 6 AM a 10 AM y 1 PM a 3 PM, Sábado 6 AM a 10 AM	3104327340
	Laboratorio Vivian Ramirez	Cra 6 #20-04 esquina	L-V de 7 AM a 12 M	3107087467
	Medisinu	Calle 2 #14-30 B/ El Remolino	L-V de 7 AM a 10 AM	3127924192
Chinú	Laboratorio Vivian Ramirez	Cra. 6#20-04 Esquina	L-V de 6 AM a 12 M y de 2 PM a 5 PM	3107087467
Chima	Laboratorio Vivian Ramirez			3107087467
Canalete	Laboratorio Vivian Ramirez			3107087467
Tierralta	Laboratorio Vivian Ramirez	B/ El Prado, Cll 13 #06-07	L-V de 6:30 AM a 12 M y de 2 PM a 5 PM	3107087467
Ciénaga de Oro	Laboratorio Vivian Ramirez			3107087467
Purísima	Laboratorio Vivian Ramirez			3107087467
Sahagún	Laboratorio Vivian Ramirez			3107087467
Puerto Escondido	Laboratorio Vivian Ramirez			3107087467
San Carlos	Laboratorio Vivian Ramirez			3107087467
Ayapel	Laboratorio Vivian Ramirez			3107087467
Planeta Rica	Sana ips	B/Centro, Cra. 10 #19-62	L-V de 7 AM a 3 PM, Sábado 8 AM 12 M	3046060413
	Laboratorio Vivian Ramirez			3107087467

MUNICIPIO
PRESTADOR
DIRECCIÓN
HORARIO
TELÉFONO

MUNICIPIO	PRESTADOR	DIRECCIÓN	HORARIO	TELÉFONO
Turbaco	SALUD SOCIAL	Sede Santa Catalina IPS Salud Social	L-V de 6 AM a 5 PM, Sábado de 6 AM a 12 M	3004168311
Turbana	SALUD SOCIAL	Cra. 236 Frente Panadería IPS Salud Social	L-V de 6 AM a 5 PM, Sábado de 6 AM a 12 M	3004168311
Maríalabaja	IPS JOSE MARIA TORRES BELTRAN	Cra. 15 #21-17 Sede IPS Jose María Torres Beltrán	L-V de 7 AM a 5 PM, Sábado de 8 AM a 11 AM	3044075953
Magangué	IPS SUR SALUD	Cll 143 #2-14 IPS Sur Salud Centro	L-V de 8 AM a 12 M y de 2 PM a 6 PM	3022331992
Magangué	IPS VITAL SALUD	Av. Colombia Cll 15 # 6-45 Sede Centro IPS Vital Salud	L-V de 7 AM a 12 M y de 2 PM a 5 PM, Sábado 7 AM a 12 M	3118877386 - 3006135173
Pinillos	IPS SUR SALUD	Cll Comercio Cra. 415 - 131 Sede IPS Sur Salud	L-V de 7 AM a 5 PM	3022331992
Tiquisio	IPS SUR SALUD	Brr. San Martín, detrás Estación Policía Sede IPS Sur Salud	L-V de 8 AM a 12 M y de 2 PM a 6 PM	3022331992
Barranco de Loba	IPS SUR SALUD	Cll 11 Cra 2C 10 Sede IPS Sur Salud	L-V de 8 AM a 12 M y de 2 PM a 6 PM	3022331992
Cartagena	IPS CAMINOS	Caminos LAB María Auxiliadora	Lunes a sábado de 10 AM a 12 M	3147325629
Cartagena	IPS HEALT CARS	Brr. España Edif. Estríos, frente Tecnológico Comfenalco	L-V de 8 AM a 4:30 PM, Sábado 8 AM a 11:30 AM	3225963621
Mompós	IPS FUNDACION SER	Cll Real del Medio, cra. 2 #15-92 Sede IPS Fundación Ser	L-V 8 AM a 11 AM y de 2 PM a 4 PM	3103646276
Arjona	IPS HEED SALUD DEL CARIBE	Cll. Central Colombia Cra. 39-97 #49-69 Sede IPS Heed Salud del Caribe	L-V de 6:30 AM A 4 PM, Sábado 6:30 AM a 9 AM	3005794410
Altos del Rosario	IPS VITAL SALUD	Brr. Centro Diag. Alcaldía Sede IPS Vital Salud	L-V de 7 AM a 12 M y de 2 PM a 5 PM, Sábado 7AM a 12 M	3118877386 - 3006135164
Regidor	IPS VITAL SALUD	Brr Sal Francisco, Cll 3 - Al lado Audifarma Sede IPS Vital Salud	L-V de 7 AM a 12 M y de 2 PM a 5 PM, Sábado 7 AM a 12 M	3118877386 - 3006135165
Río Viejo	IPS VITAL SALUD	Cll Hospital 20 Julio Sede IPS Vital Salud	L-V de 7 AM a 12 M y de 2 PM a 5 PM, Sábado 7 AM a 12 M	3118877386 - 3006135166
El Peñón	IPS VITAL SALUD	Cll Bolívar Diag. Coopetran Sede IPS Vital Salud	L-V de 7 AM a 12 M y de 2 PM a 5 PM, Sábado 7 AM a 12 M	3118877386 - 3006135167
Norosí	IPS VITAL SALUD	Hospital de Norosi	L-V de 7 AM a 12 M y de 2 PM a 5 PM, Sábado 7 AM a 12 M	3118877386 - 3006135168
Montecristo	IPS VITAL SALUD	Brr. Milagrosa Cll Central Sede IPS Vital Salud	L-V de 7 AM a 12 M y de 2 PM a 5 PM, Sábado 7 AM a 12 M	3118877386 - 3006135169
Tiquisio	IPS VITAL SALUD	Brr. El Campo Casa Sra. Tita - IPS Vital Salud	L-V de 7 AM a 12 M y de 2 PM a 5 PM, Sábado 7 AM a 12 M	3118877386 - 3006135171